



医療法人徳洲会

札幌東徳洲会病院 広報誌

PUBLIC
RELATIONS
MAGAZINE

すこやか

SAPPORO HIGASHI TOKUSHUKAI HOSPITAL

Vol.229

2023年秋号 11▶1



I N D E X

広報室コラム

1. 総長・院長 就任のご挨拶
2. 令和5年度「北海道がん征圧・がん検診受診促進月間」実施中!

医療TOPICS

1. 看護師(ナース)のお仕事
2. 徳洲会グループ施設からのお便り

Focus

整形外科外来のご紹介

健康運動

秋の味覚を美味しく食べるための動き・注意点のご紹介

健康レシピ

旬のさつまいもでミルク豚汁

当院の基本理念

- 生命を安心して預けられる病院
- 健康と生活を守る病院

当院の基本方針

- 「年中無休・24時間オープン」で、救急医療を提供します。
- 病気の治療だけでなく、健康増進と病気予防を推進します。
- 安全管理の徹底に努め、安心できる医療の提供を目指します。
- 医療技術・診療態度の向上に絶えず努力します。



禁煙
NO Smoking

当院は健康増進法第25条に基づき、「館内・敷地内全面禁煙」です。ご協力をお願いいたします。

地域の医療だより 総長・院長 就任のご挨拶

総長挨拶

2023年10月1日より当院総長に就任いたしました。新たに山崎誠治が病院長に就任し、病院運営を共に行ってまいります。

当院は急性期病院群のなかでも特に救急を大切にしている病院であるとともに、地域においては基幹的病院の役割を担っております。山崎新院長は循環器内科専門ですので救急分野を得意としており、さらなる発展を期待しているところです。また当院は救急のみならずがんや炎症性疾患分野にも長けた医療体制を敷いており、地域医療のなかで紹介受診重点機能を併せ持つ病院でもあります。私の専門ががんや腫瘍なども扱うことの多い消化器内科ですので、さらに広い視野で病院運営を行っていくことができると考えます。

さらに、今後地域でいつ起こるかもわからない災害に対して住民の命を守るためにしっかり対応していくことも当院の使命と考えており、その備えも進めているところです。

また急性期病院として常に最新/最善の医療を行うことをお約束いたしますが、そのみならず患者さまの気持ちに寄り添い、心の通った医療をご提供できる体制構築や職員教育にもさらに注力してゆく所存です。

これからも地域住民の皆さまのみならず、医療関係者の方々の期待に応える病院となれるよう精進してまいります。今後ともどうぞよろしくお願いいたします。



総長 太田 智之

今後とも
どうぞよろしく
お願いいたします。

院長挨拶

この度、8代目札幌東徳洲会病院院長を拝命し、2023年10月1日着任いたしました。

当院は37年前にこの地に開院して以来、徳洲会の「生命を安心して預けられる病院」「健康と生活を守る病院」の理念のもと、「年中無休24時間オープン」で診療を行ってまいりました。

「いつでも、どこでも、誰でもが最善の医療を受けられる」ことを目指し「断らない医療」を実践しております。

医療・科学技術の進歩は目覚ましく、また超高齢社会を迎えるなど社会構造も変化してきておりますが、我々は常にこうした状況に対応すべく最新の医療技術を取り入れ、真摯に患者さまと向き合い努力しております。

本年は、断らない医療・24時間オープンの要である、救急救命・外傷センターの拡充のため、IVR-CTを擁した道内初のハイブリッドERの設置準備が始まりました。これにより、一層、地域の救急医療に対する

要望にお応えできるものと確信しております。

一方で北海道は広大で、地方への平等で十分な医療の提供が危ぶまれております。当院では地方への医療支援にも力を入れ、いつでも、どこでも、誰でもが最善の医療を受けられる、「弱者を置き去りにしない医療」を追求していきます。

これからも、志を共にする職員一丸となり、邁進してまいります。どうぞよろしくお願いいたします。



院長 山崎 誠治

どうぞよろしく
お願いいたします。

令和5年度

「北海道がん征圧・がん検診受診促進月間」実施中!

がんは、昭和56年より我が国の死因の第1位で2人に1人がかかる病気です。令和4年には年間約39万人ががんにより亡くられております。がんによる死亡者数を減少させるには早期発見・早期治療が重要であることから、厚生労働省では毎年10月を「がん検診受診率向上に向けた集中キャンペーン月間」と位置付けており、当院健診センターでも9～12月は「がん検診受診率向上に向けた集中月間(がん征圧月間)」として、地域の皆さまが『がん検診の必要性』を認識して、検診を受診していただくことを目指しております。

そこで今回はより充実した内容の人間ドックやがん検診、その他おすすめのオプション検査をご紹介します。

人間ドック

スタンダードな日帰りドックA、脳ドックや大腸カメラを含む日帰りドックB、さらに心エコーやCT検査を加えた日帰りドックCがあります。<図1>

<図1>

人間ドックコースのご案内 受付:月曜日～金曜日

日帰りドックA ¥37,400 所要時間▶約3時間～4時間	日帰りドックB ¥90,300 所要時間▶約7時間	日帰りドックC ¥135,400 所要時間▶約7時間
<p>身体計測 血液検査 尿検査</p> <p>心電図 眼底写真 眼圧検査</p> <p>胸部エックス線 腹部エコー 便潜血</p> <p>胃部検査 肺機能検査</p>	<p>日帰りドックA(便潜血を除く)</p> <p>+</p> <p>大腸内視鏡検査 冠動脈CT 頭部MRA・MRI</p> <p>頭部MRA 頸動脈エコー 血圧脈波検査(ABI)</p> <p>心機能(NT-proBNP)</p>	<p>日帰りドックB</p> <p>+</p> <p>胸部CT 腹部CT 心エコー</p> <p>甲状腺検査(エコー、採血) 栄養指導(希望制)</p>

*胃部検査は胃内視鏡検査、バリウム検査、ペプシノゲン検査から選択できます。大腸内視鏡検査がある場合は、胃バリウム検査は選択不可となります。

がんの専門検診

一度の撮影で全身のがんを調べることが可能なPET-CT検査<図2>や「暗黒の臓器」とも呼ばれる膵臓のがん検診(MRCP)<図3>は、お問い合わせの多い検査です。

<図2>



全身検査でがんの早期発見
PET-CT検診
医療法人徳洲会 札幌東徳洲会病院
Positron Emission Tomography & Computed Tomography
http://www.ngashi-tokushukai.or.jp

札幌東徳洲会病院では平成26年5月よりPET-CT検査装置を導入し、がんの早期発見・早期治療を目指しPET-CT検診を開始しました。

PET-CT検査とは?
PET検査とCT検査の撮れたところを組み合わせればPET-CT

PET検査
FDG(ブドウ糖)に似た放射性物質を体内に取り込み、がん細胞は通常の細胞より多く放射性物質を取り込みます。PET検査では放射性物質の濃度を測定し、がんの早期発見に役立ちます。

CT検査
X線を照射し、体を透り抜ける放射線の量によって臓器の断面を撮影します。

PET-CT検査の優れた点
PET検査では発見しづらい病変をCT検査で見つけることができます。PET-CT検査ではPET検査とCT検査の撮れたところを組み合わせ、がんの早期発見に役立ちます。

<図3>



膵臓がん検診
MRCP(MRI)
でがんの早期発見!!

このような方は、是非検査を受けて下さい!!
家族に膵臓がんの人がいる
糖尿病・肥満・喫煙・大量飲酒されている方

MRCP検査とは
MRCP (Magnetic Resonance Cholangio Pancreatography)
MRI装置で胆管・胆嚢・膵管を同時に抽出する検査です。

MRCPでわかる病気
MRCPは以下の病気の発見に役立ちます。

- 膵臓がん
膵臓は食事を消化したり血糖をコントロールするなど重要な役割を担う臓器の一つですが、その一方でがんがあっても進行するまで症状が出ない画像によく映らない病気の進行が速いといった悪条件が重なるため、「暗黒の臓器」とも呼ばれています。5年生存率は10%前後で予後(見通し)の悪いがんの代表格です。膵臓がんの多くは早期から**主胆管の狭窄(A)**と**拡張(B)**を併せており、特にMRCPはその抽出に適しているとされています。
- 膵のう胞性疾患
液状物を含んだうづ状構造物(C)が、膵臓に生じる疾患の総称。
- 胆石・総胆管結石
胆のう内の石(D)や総胆管内に石があると、黒く抜けた画像が出てきます。

PET-CT検査料金

<図2>
88,000円
各コースのオプションの場合
66,000円

※がん征圧月間(9月～12月)料金を設定しています。

詳しくはホームページをご確認ください。



膵臓がん検診料金(MRCP)

<図3>
22,000円

その他おすすめの検診へ

令和5年度

「北海道がん征圧・がん検診受診促進月間」実施中! ~その他おすすめの検診~

Lox-index検査

アレルギー抗原検査

今年度より新たにメニューに加わったLox-index(脳梗塞・心筋梗塞発症リスク)<図4>、View39アレルギー抗原検査(一度に39項目のアレルゲンを調べることができる)は、いずれも血液で調べることができます。

<図4>

脳梗塞・心筋梗塞発症リスク検査
LOX-index[®]
ロックスインデックス

血液オプション検査

公式サイト
LOX-index.com

脳梗塞・心筋梗塞は
ある日突然発症します

心筋梗塞
突然死の危険のある疾患
年間「約15万人」が発症

脳梗塞
寝たきりの原因にもなる疾患
「3人に1人」が死亡後遺症に

このような方におすすめします

- 肥満気味である
- 高血圧、脂質異常症、糖尿病などの持病がある
- 脂っこい食事や塩辛い食べ物をよく食べる
- たばこを吸っている、もしくは吸っていた
- 定期的な運動をしていない

Lox-index検査料金

<図4>

13,200円

アレルギー抗原検査料金

39項目 11,000円

花粉セット 4,840円

室内セット 4,840円

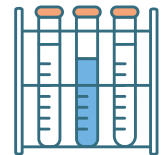

睡眠検査

客観的に睡眠を計測する睡眠検査は当センターで説明後、ご自宅で検査していただけます。<図5>

<図5>

あなたの睡眠をチェック!!

- 昼間に眠気を感じる時がある
- 眠っても、疲れが取れないと感じる
- 睡眠の質を詳しく知りたい
- いびきや寝言を指摘されたことがある

ひとつでも該当する人は
睡眠脳波検査がオススメ!



睡眠検査料金

<図5>

自宅で簡単に睡眠脳波を測定

2日間ライトプラン 15,400円

5日間フルプラン 24,200円

各種がん検診はもちろん、定期的に健康診断や人間ドックを受診し、病気になる前に疾患リスクを発見して予防すること、病気の早期発見・治療を行うことが重要です。また、ご自身の生活習慣を振り返るきっかけにもなります。

健診センター 担当者より

各種健康診断には健康保険は適用されませんが、健康保険組合、共済組合、全国健康保険協会にご加入の方は助成制度を受けられる場合がありますのでご相談ください。皆さまの健康管理のお手伝いをさせていただければ幸いです。

ナース
nurse

医療 TOPICS

看護師のお仕事



ちょっと気になる？ 看護師がどんなお仕事をしているかインタビュー♪
今回は **HCU 福本 美代子** さんです。

1.主にどんな診療科に対応されていますか？

救急科・循環器内科・心臓血管外科・脳神経外科・外科・整形外科を主に対応しています。

手術後、継続的に集中治療が必要な患者さま(人工呼吸器などの機械がついた患者さまなど)が入院しています。

2.主な仕事を教えてください。

HCU病棟は医療機器やモニターなどが備えつけられており、一般病棟よりも集中的な治療を行っています。患者さまの血圧や脈拍、呼吸などの全身状態を観察しています。

動けない方や、安静が必要な方の身の回りの清潔を保てるようお手伝いをしています。

患者さま・ご家族が、治療やケアに対して理解を深め、安心して入院生活を過ごせるようにコミュニケーションを図りながら、治療に対する意思決定を支援できるように医師などを含めた多職種と協力しサポートしています。



3.お仕事とプライベートはどのように両立されていますか？

仕事のあとはゆっくりお風呂に入るようにしています。湯船につかるとしっかりと疲れをとることができ、次の日の仕事も頑張ることができます。疲れを次の日に残さないことを心がけています。

また、休日は家族と一緒に外で遊び、バーベキューをして楽しんでいます。プライベートもしっかり楽しむことで仕事に集中して取り組むことができます。

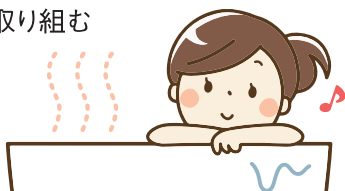

4.仕事を通してうれしかったことや、やりがいを教えてください。

当病棟では、手術後や器械がついている患者さまが多く、つらい治療の中関わることが多いです。痛みや苦痛を少しでも取り除けるように、そして回復に向かえるように関わっています。

少しずつ良くなっていく過程で、患者さまの笑顔がみられることや、「ありがとう」という言葉をいただいたときは、とてもうれしく思います。

また、患者さまの中には今後の治療と身体の回復に対し、とても悲観的になり不安な気持ちを日々のコミュニケーションを通じて伝えてくださり、その思いに応えたく、院外の多職種と協力をすることもあります。

地域のサポートもあり、退院時に笑顔で退院された患者さまをみたときは、その患者さまの力に少しでもなれたこと、前向きな笑顔をみられたことをとてもうれしく思いました。そして、同時に同じようなつらい思いをしている患者さまに手をさしのべられる看護師になれるように日々努力していきたいと思いました。

5.最後に読者・患者さまへ一言お願いします。

当院では患者さま・ご家族の声に耳を傾け、安心・安全な医療を提供することを心がけています。また、専門的なトレーニングや認定を受けた看護師が多数在籍しておりますが、さらに質の高い看護を提供できるよう努力しています。

急な病気やけがは不安が募ることと思います。『年中無休24時間オープン』の理念のもと、一人一人の不安を取り除きながら寄り添った看護の提供に努めております。安心して当院へお越しください。



頼れる職場のパートナー



ペテル泌尿器科クリニック

泌尿器科

循環器内科



院長 三熊 直人
(みくま なおと)

ペテル泌尿器科クリニックは、2004年5月の開設以来、排尿に関わる諸問題に対する診療を提供して参りました。当院の特徴として、待合室のスペースを広く取り、予約診療を取り入れています。混みあってごった返すことはあまりありません。

ご予約優先にはなりますが、急な膀胱炎、腎盂腎炎、尿管結石などには柔軟に対応していますので、まずはお問い合わせください。予約はお電話にて受け付けております。

ー排尿トラブルは身近な問題

日本での調査によると、40代以上の少なくとも40%、高齢者では70%の方が排尿トラブルを抱えているが、実際に受診した方は18%であることが明らかになりました。

尿や下腹部の問題であるため、「恥ずかしい」とお聞きすることもありますが、実は非常に身近な疾患であり、多くの方が排尿トラブルを抱えています。また、原因が前立腺膀胱癌である可能性もあるため軽視はできません。

ー検査と治療

当院での検査は①問診、②尿検査、③採血、④エコー検査などを患者さんの症状・状態に応じて行います。あまり身構えず安心して受診して下さい。治療はお薬と生活指導を行います。尿が「出づらい」「我慢できない」「回数が多い」「勢いの衰え」「排尿時の痛み」「尿が近い」等これらの症状は生活の質を大きく下げてしまいます。お悩みの方は、まずはお気軽にご相談下さい。

ー急増する性感染症

以前はクラミジアや淋菌による尿道炎が一般的でしたが、加えて近年よく見かけるのは性器ヘルペスと梅毒です。世界的に流行しており、日本では梅毒患者数が昨年同時期の1.3倍と報告されています。治療せずにいると、命に係わる病気に至ることもあり危険です。血液検査と診察で診断可能であり、有効な治療薬もあります。

ーED(勃起機能不全)の治療

EDも決して珍しくなく、40代以上の半数以上が症状を有しているという調査結果もあり、20代でも認められる疾患です。

保険外診療となりますが、ジェネリック医薬品もあり、バイアグラによるED治療が始まった当初に比べると、費用的にも負担は下がりました。この問題についても、恥ずかしがらずにご相談ください。

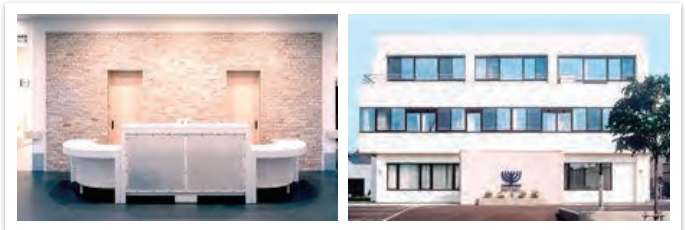

循環器内科の診療を開始しました!

札幌東徳洲会病院の医師を迎えて循環器内科の診療を開始しました。

当院では心電図・エコー・レントゲン・CT等の基本的な検査と治療を行い、高度な検査や手術が必要な場合は札幌東徳洲会病院で行える体制を取っております。

交通アクセス

〒001-0911 札幌市北区新琴似11条17丁目1-33

駐車場完備(22台収容可能)

中央バス「麻05」新琴似12条16丁目または、

中央バス「麻41」新琴似10条16丁目より徒歩3分

TEL:011-769-8801



診療のご案内

※日曜休診

●●泌尿器科 ●●循環器内科

受付時間	診療時間	月	火	水	木	金	土
08:45~11:00	09:00~11:30	●	●	●	●	●	●
13:00~16:00	13:30~16:30	●	●	●	●	●	

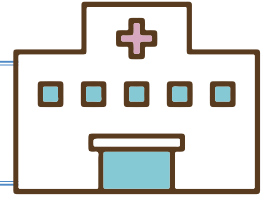

整形外科外来の特徴

当科では、身体の芯になる骨・関節などの骨格系とそれを取り囲む筋肉やそれらを支配する神経系からなる「運動器」の機能的改善を目的に治療を行っています。

外傷(打撲、捻挫、骨折など)はもちろんのこと、運動器の先天異常や成長期に生じるスポーツ障害、変形性関節症に代表される慢性疾患、運動器の腫瘍など、新生児から高齢者まで幅広い患者層を対象に専門的な治療を行う診療科です。救急科や外傷センター、麻酔科、内科、リハビリテーション科と連携して治療を行っています。

基本的に「肩、肘、手」の疾患を扱う上肢分野と「膝、足」の疾患を扱う下肢分野を対象に日常診療を行っています。また、北海道大学病院整形外科およびその関連病院と密に連携していますので、幅広い疾患に対する専門的な治療が可能です。特に2023年度からは北海道大学病院整形外科のサテライト病院として、「股関節」分野の専門医が当院での診療に携わり人工関節などの専門性の高い手術を行うことが可能となっています。



整形外科診療時間のご紹介



整形外科主任部長
本谷 和俊
(ほんたに かずとし)

受付時間	診療開始	月	火	水	木	金	土
7:00~11:00	9:00	●	●	●	●	●	

健康 運動

秋の味覚を美味しく食べるための 動き・注意点のご紹介



北海道もようやく夏が終わり涼しい季節がやってきました。秋は「食欲の秋」とも呼ばれ、多くの食べ物がおいしい季節です。美味しいからと言って油断しているとムセることや窒息することがあります。注意点を守って秋を満喫しましょう。

食事の際の注意点 安全な食べ方を知りましょう。



- ①首を反って飲み物をゴクゴク飲むと一般的にムセやすいと言われています。
飲み物でムセ込みがある方は少し顎を引いて一口ずつ飲むようにするとムセることが減るかもしれません。
- ②早食いをしてムセることはないでしょうか。食事時間は一般的に30分前後と言われています。
食べる時間が早いと嚙む回数が減少し、ムセることや窒息する可能性が上がります。
ムセることがあれば少しゆっくり食べることを意識してみると食べやすくなるかもしれません。
- ③窒息しやすい食品は「ミニカップゼリー」・「飴類」・「パン」・「肉類」・「魚介類」・「果実類」・「米飯類」と多岐に渡ります。心配がある方は食べやすい大きさに調整する・よくかんで食べる・集中して食べるようにするとよいかもしれません。

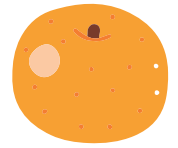

食べるための動き 自宅でできる方法をご紹介します。

ムセる原因はお口周りの筋力の低下かも知れません。
まずは疲労感の少ない回数・頻度から始めて徐々に増やして行きましょう。



舌の体操①

口を開けて舌を出来るだけ
前に出すようにします



舌の体操②

舌先で左右の口角に触れます



頬の体操

頬を膨らませた後に
頬をすぼめるようにします



【参考元】

・食品による窒息事故についてのリスク評価(食品安全委員会)・食品による窒息事故(eホヘルネット厚生労働省) 言語聴覚士 桑名 一平



★材料 (2人分)

- ・豚肉薄切り - 50g
- ・さつまいも(イチヨウ切り) - 1/4本(75g)
- ・しめじ(ほぐす) - 1/4株(25g)
- ・ごぼう(ささがき) - 50g
- ・玉葱(薄くスライス) - 1/4個(50g)
- ・だし汁 - 250ml
- ・牛乳 - 100ml
- ・味噌 - 大さじ1
- ・小葱 - 1本(5g)

減塩に
ひと工夫!

牛乳を加えることで通常の半量程度の味噌でも美味しく食べることができ、減塩になります。
味付けが物足りないときは、粉チーズやオリーブオイルを加えると風味が増します。



※写真はイメージです。

★作りかた

- ① 鍋にだし汁、さつまいも・しめじ・ごぼう・玉葱を加えて煮る。
- ② 煮立ったら豚肉を加え、ふたをして野菜が柔らかくなるまで煮る。※あくが気になる場合は取り除く。
- ③ 牛乳を加え、煮立つ前に火を止めて味噌を加える。
- ④ 小葱を散らす。

整腸作用や
美肌効果も

さつまいもの栄養



エネルギー代謝に必要な「ビタミンB1」「ビタミンB2」、抗酸化作用をもつ「ビタミンC」「ビタミンE」、余分な塩分の排出を助ける「カリウム」などの栄養素を含みます。

また、切ったときに出る白色の液体は「ヤラピン」という成分で、整腸作用を高め「食物繊維」との相乗効果が期待できます。

ミルク豚汁1食で食物繊維を4.3g摂取できます(食物繊維の目標量は1日当たり男性21g・女性18g以上です)。

管理栄養士 猪子 美樹

当院の専門外来

【予約制】不整脈外来

【毎週月曜日】	受付/07:00~11:30	診察/09:00~	担当医/谷 友之
【毎月第1.3.5水曜日】	受付/07:00~11:30	診察/09:00~	担当医/谷 友之

【予約制】いびき・無呼吸外来

【毎週月・金曜日】	受付/13:30~15:00	診察/14:00~	担当医/後平 泰信
【毎週土曜日】	受付/07:00~11:30	診察/09:00~	担当医/後平 泰信

【予約制】弁膜症外来

【毎週月曜日】	受付/14:00~16:00	診察/14:00~	担当医/棒田 浩基
【毎週水曜日】	受付/13:00~15:00	診察/13:00~	担当医/山崎 和正

【予約制】補聴器外来

【毎週火曜日】	受付/13:00~15:30	診察/13:30~	担当医/外来担当医
---------	----------------	-----------	-----------

鼠径ヘルニア外来

【毎週水曜日】	受付/07:00~11:30	診察/09:00~	担当医/深堀 晋
---------	----------------	-----------	----------

【予約制】肝臓外来

【毎週金曜日】	受付/13:00~15:30	診察/13:00~	担当医/荻原 正弘
---------	----------------	-----------	-----------

【予約制】脳血管内治療外来

【毎月第2.4水曜日】	受付/13:00~15:00	診察/13:00~	担当医/出張医
-------------	----------------	-----------	---------

【予約制】音声外来

【毎週火・金曜日】	受付/13:00~15:00	診察/13:30~	担当医/國部 勇
-----------	----------------	-----------	----------

外来診療表

内科	月	火	水	木	金	土
受付/07:00~11:30 診療/09:00~	※	※	※	※	※	
※ 予約患者のみ						
循環器内科						
受付/07:00~11:30 診療/09:00~	●	●	●	●	●	●
受付/16:00~19:00 診療/17:00~	●	●	●	●	●	
消化器内科						
受付/07:00~11:30 診療/09:00~	※ ¹	※ ²	※ ¹	※ ²	※ ²	▲
▲ 第1・第3 予約患者のみ ※ ¹ 予約患者のみ ※ ² 紹介のみ						
炎症性腸疾患センター(IBDセンター)						
受付/07:00~11:30 診療/09:00~	●	●	●	●	●	●
受付/12:00~15:00 診療/13:00~	●	●	●	●	●	
受付/16:00~19:00 診療/17:00~		●				
呼吸器内科						
受付/07:00~11:30 診療/09:00~	▲	▲	▲	▲	※	※
受付/16:00~19:00 診療/17:00~					※	
▲ 肺がん・肺腫瘍専門 ※ 予約患者のみ						
呼吸器外科						
受付/12:30~15:30 診療/13:00~		●		●		
小児科						
受付/07:00~11:30 診療/09:00~	●	●	●	●	●	▲
受付/16:00~19:00 診療/16:30~	●		●		●	
▲ 第1・第3・第5のみ						
外科						
受付/07:00~11:30 診療/09:00~	●	●	●	●	●	
受付/16:00~19:00 診療/17:00~	●	●	●	●	●	
乳腺外科						
受付/07:00~11:30 診療/09:00~			●	●	●	
受付/13:00~15:30 診療/13:00~		●				
形成外科						
受付/07:00~11:30 診療/09:00~	●		※			
※ 第1・第3・第5のみ						
麻酔科						
受付/07:00~11:30 診療/09:00~		●			●	

脳神経外科	月	火	水	木	金	土
受付/07:00~11:00 診療/09:00~	●	●	●	●	●	●
受付/13:00~15:00 診療/14:00~				※		
※ 予約患者のみ						
泌尿器科						
受付/07:00~11:30 診療/09:00~				●		
眼科						
受付/07:00~11:00 診療/09:00~	●	●	●	●	●	●
受付/13:00~16:00 診療/13:30~		※			※	
受付/16:00~19:00 診療/17:00~		▲				
▲ 第2・第4のみ ※ 予約患者のみ						
耳鼻咽喉科・頭頸部外科						
受付/07:00~11:30 診療/09:00~	●	●	●	●	●	●
受付/13:00~15:30 診療/13:30~	●	※	●	●	●	
※ 予約患者のみ						
整形外科						
受付/07:00~11:00 診療/09:00~	●	●	●	●	●	●
心臓血管外科						
受付/07:00~11:30 診療/09:30~					●	●
皮膚科						
受付/16:00~19:00 診療/17:00~		●		●		
放射線診断科						
受付/07:00~11:30 診療/09:00~			●			
放射線治療科						
受付/08:00~11:30 診療/09:00~						※
受付/13:00~16:00 診療/13:30~			●			
※ 月曜振替あり						
整形外科外傷センター						
受付/07:00~11:30 診療/09:00~	※	※	※	※	※	※
※ 予約患者のみ						
歯科口腔外科						
受付/08:30~11:30 診療/09:00~	●		●	※		※
受付/13:00~16:30 診療/13:00~	●		●	※		
※ 新患受付は午前 11:00 / 午後 16:00 まで。 ※ 予約患者のみ						

※都合により診療時間・担当医の変更や休診となる場合がございます。ご了承ください。
 ※健康診断・人間ドックにつきましては、「完全予約制」をとっております。お電話にてお問い合わせください。

急病の方はいつでも受け付けております。



〒065-0033 札幌市東区北33条東14丁目3-1
 Tel.011-722-1110 (代表)

ACCESS

- 地下鉄** 東豊線 新道東駅 5番出口より 徒歩約5分
- 地下鉄 + 中央バス** 南北線 北34条駅にて
 ▶中央バス東76・東78で乗車
 ▶北34条東12丁目駅で下車 徒歩約1分
- 自家用車 (高速道路)** ▶伏古インター / 札幌北インター 約5分
 駐車場180台収容可能(一部有料)

LINE 友だち募集!
 札幌東徳洲会病院の最新情報を配信!
 友だち登録は右のQRコードから >>>

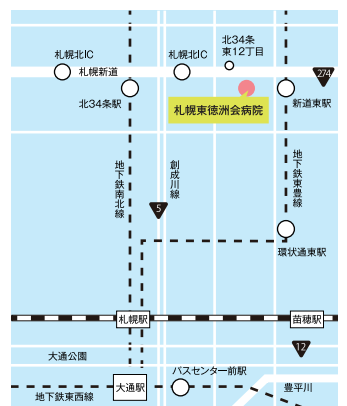

国際医療施設認証(JCI)

JCIとは、患者さまの安全性の担保、高品質な医療の提供、院内に継続した改善活動が行われる仕組みを有するかを評価する認証機関です。世界中で最も厳しい基準をもつ医療施設評価機構とされており、3年毎に行われる審査はその都度内容が厳しくなります。当院は、自分達の視点だけで病院運営を評価するだけではなく、世界で最も厳しい基準を持つ認証機構の評価を受ける事により、患者さまやご家族の方々へ、安心、安全で質の高い最善の医療が提供できることを今後も目指してまいります。

※ JCI ホームページ: ja.jointcommissioninternational.org

日本医療機能評価

当院では、患者さまへ安全かつ高度な医療を提供するため、継続的に改善する取り組みの一環としてこの「病院機能評価」の認証を利用しています。病院機能評価とは日本の病院を対象に、組織全体運営管理および提供される医療について、日本医療機能評価機構が中立的、科学・専門的な見地から評価を行うツールで、患者中心の医療の推進、良質な医療の実践、理念達成に向けた組織運営から構成される評価項目を用いて評価され、一定の水準を満たした病院は認定病院となります。

※日本病院機能評価機構ホームページ: jcghc.or.jp